



Gobierno Autónomo Descentralizado Parroquial
ADMINISTRACIÓN 2023-2027

GADPRAH - LORETO - ORELLANA





PROCESO DE RENDICION DE CUENTAS AÑO 2023



**DIAGNOSTICO Y ESTUDIOS
PARA MEJORAMIENTO VIAL
PRESUPUESTO ADJUDICADO
\$ 0.00 USD**

PROYECTO
ELABORADO Y
PRESENTADO

Informe No. 007-
TOP-GADPRAH-
2023

Avila Huiruno, julio
10 del 2023

**Gobierno Autónomo Descentralizado
Parroquial Rural Ávila Huiruno
(GADPRAH)**

Proyecto de desarrollo y crecimiento económico en base a un sistema de mantenimiento y mejoramiento, de vías y ciclovías para el fortalecimiento productivo y turístico de la Parroquia Ávila Huiruno.



Acuerdo Ministerial y Fecha de creación:

Acuerdo Ministerial N° 0908 del 17 de octubre de 1985

Registro Oficial W 815 del 6 de noviembre de 1995

Luz Narcisca Grefa Yumbo,

PRESIDENTA DEL GADPR ÁVILA HUIRUNO

Actividad del proyecto: Movilidad, energía y comunicaciones

Dirección: Dir. Avenida Interoceánica: Km. 79 vía Hollín – Loreto

Teléfonos: 063066226 – 063066227

Correo electrónico: jp.avilahuiruno@email.com

PARROQUIA: ÁVILA HUIRUN

CANTÓN: LORETO

2023

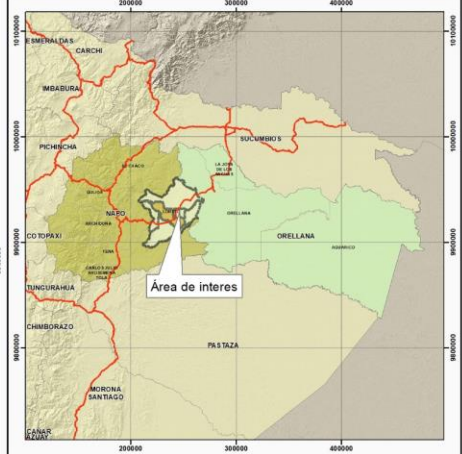
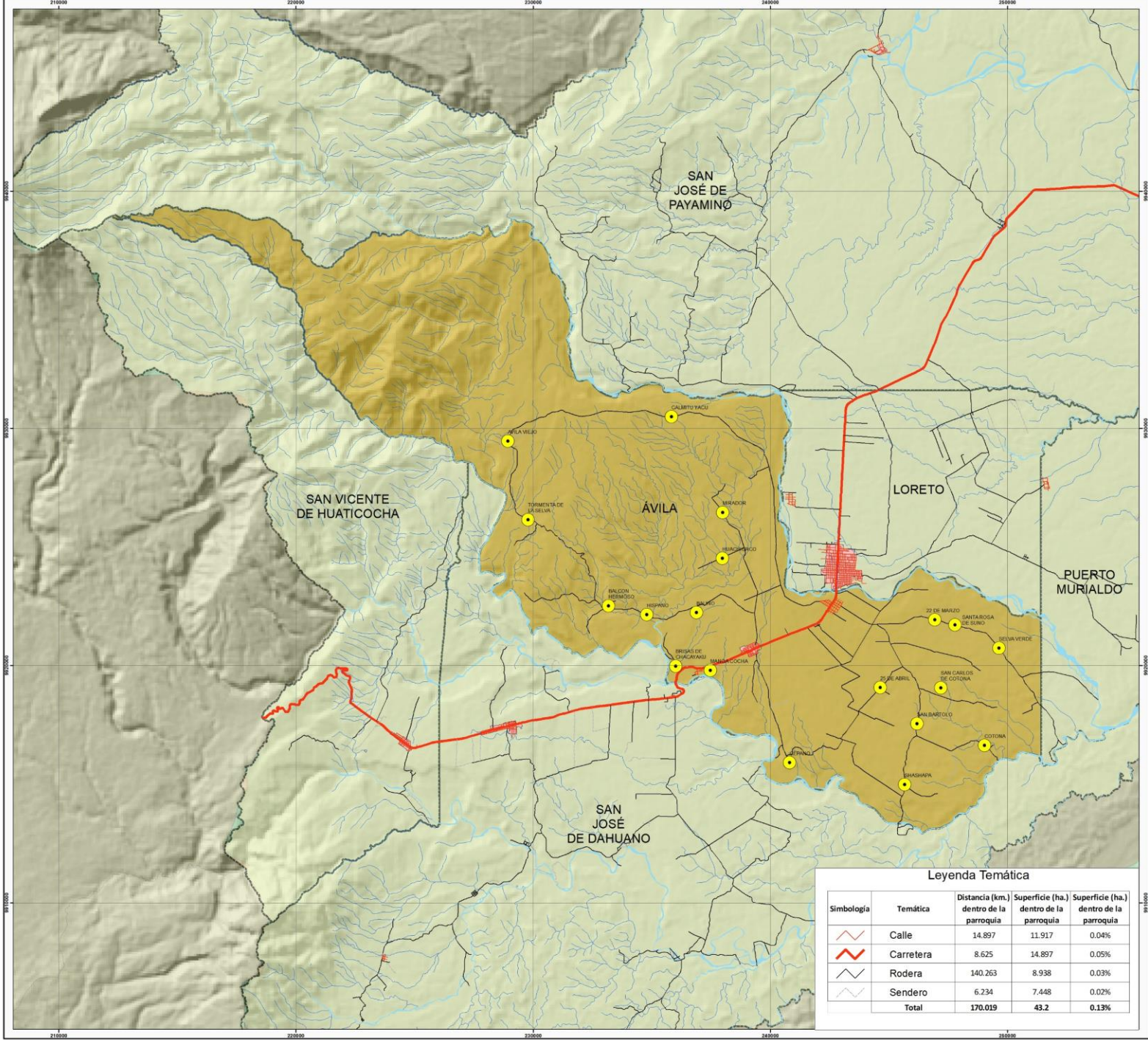

Actualización del Plan del Desarrollo y Ordenamiento Territorial de la Parroquia Ávila Huiruno 2023 – 2027

Especificaciones Técnicas
 Proyección Universal Transversa de Mercator (UTM)
 El Geoid y Datum Horizontal Sistema Geodésico Mundial WGS84
 Datum Vertical Nivel medio del mar Estación Mareográfica de la Libertad Provincia de Santa Elena
 Zona 18 Sur

Escala numérica 1:75,000

Escala gráfica 0 1,050 2,100 4,200 Mtrs.

Simbología Convencional

- Centros poblados
- Río simple
- Lago o laguna
- Río doble
- Calle
- Carretera
- Rodera
- Sendero
- Cabeceras parroquiales

Leyenda Temática

Simbología	Temática	Distancia (km.) dentro de la parroquia	Superficie (ha.) dentro de la parroquia	Superficie (ha.) dentro de la parroquia
	Calle	14.897	11.917	0.04%
	Carretera	8.625	14.897	0.05%
	Rodera	140.263	8.938	0.03%
	Sendero	6.234	7.448	0.02%
	Total	170.019	43.2	0.13%

13 - Mapa vial de la parroquia de Ávila Huiruno

Consultor:
Janeth Esmeralda Armas Godoy

Elaborado:
octubre de 2023

Generado por:
Msc. Diego Maldonado

Firma de responsabilidad

VIA A LA COMUNIDAD HUACHIURCO MANTENIMIENTO EJECUTADO



TRANSPORTE DE MATERIAL



CONFORMACION DE RAZANTE



COMPACTACION

PERFIL VIA A LA COMUNIDAD HUACHIURCO MANTENIMIENTO EJECUTADO

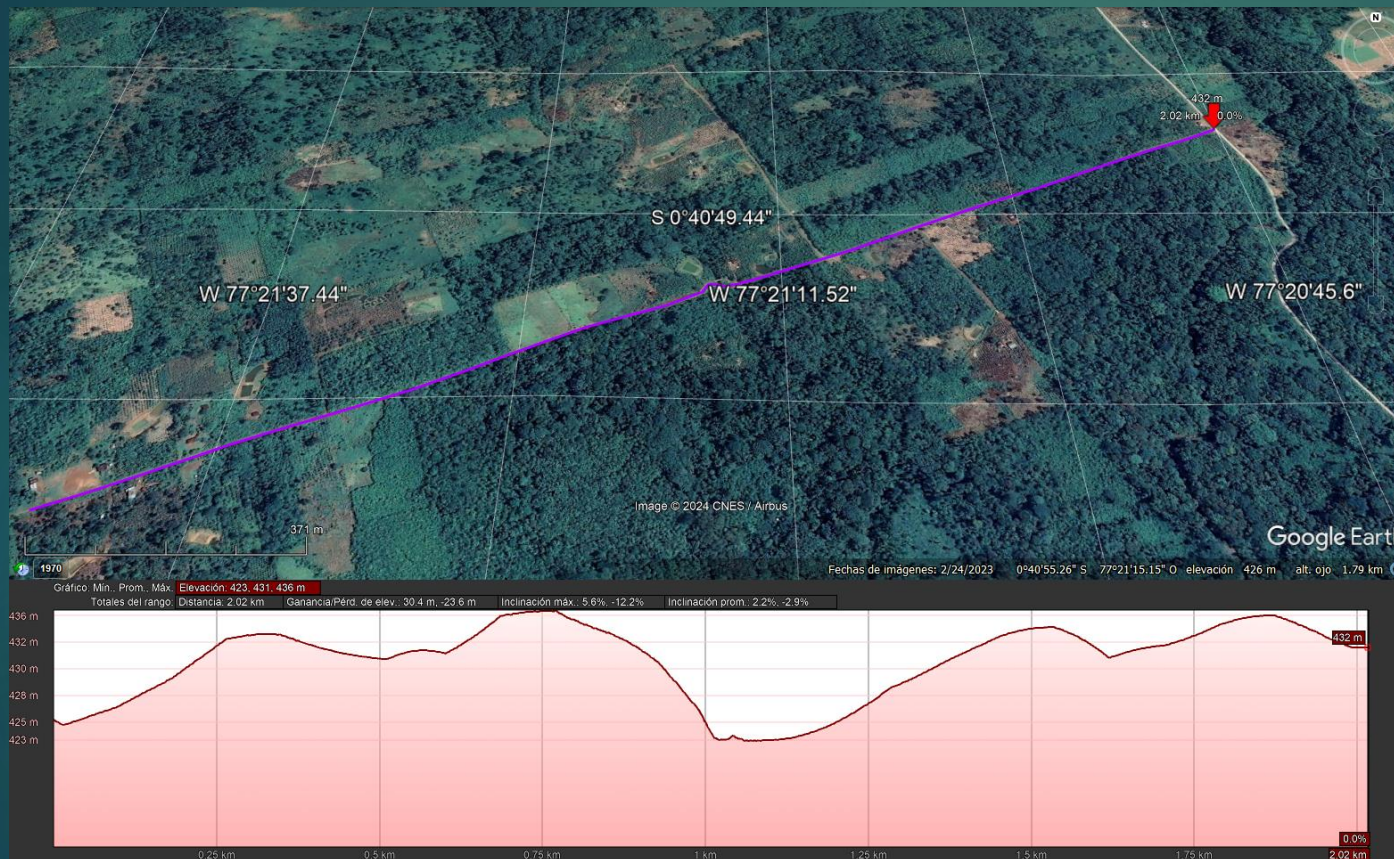

Longitud 2020 metros

Ancho 5 metros

Espesor 0.1 metros

**Volumen de
mejoramiento 1010 m³**

**AHORRO \$ 25,886.30
USD**

VIA AL MIRADOR MANTENIMIENTO EJECUTADO



MANTENIMIENTO
EJECUTADO
PRESENCIA DE
VOCALES



MEJORAMIENTO VIA EN
DISEÑO VERTICAL



EQUIPO DE
COMPACTACION

VIA BALINO MANTENIMIENTO EJECUTADO



TRANSPORTE DE MATERIAL



CONFORMACION DE RAZANTE



EQUIPO DE COMPACTACION

VIA BALINO MANTENIMIENTO EJECUTADO

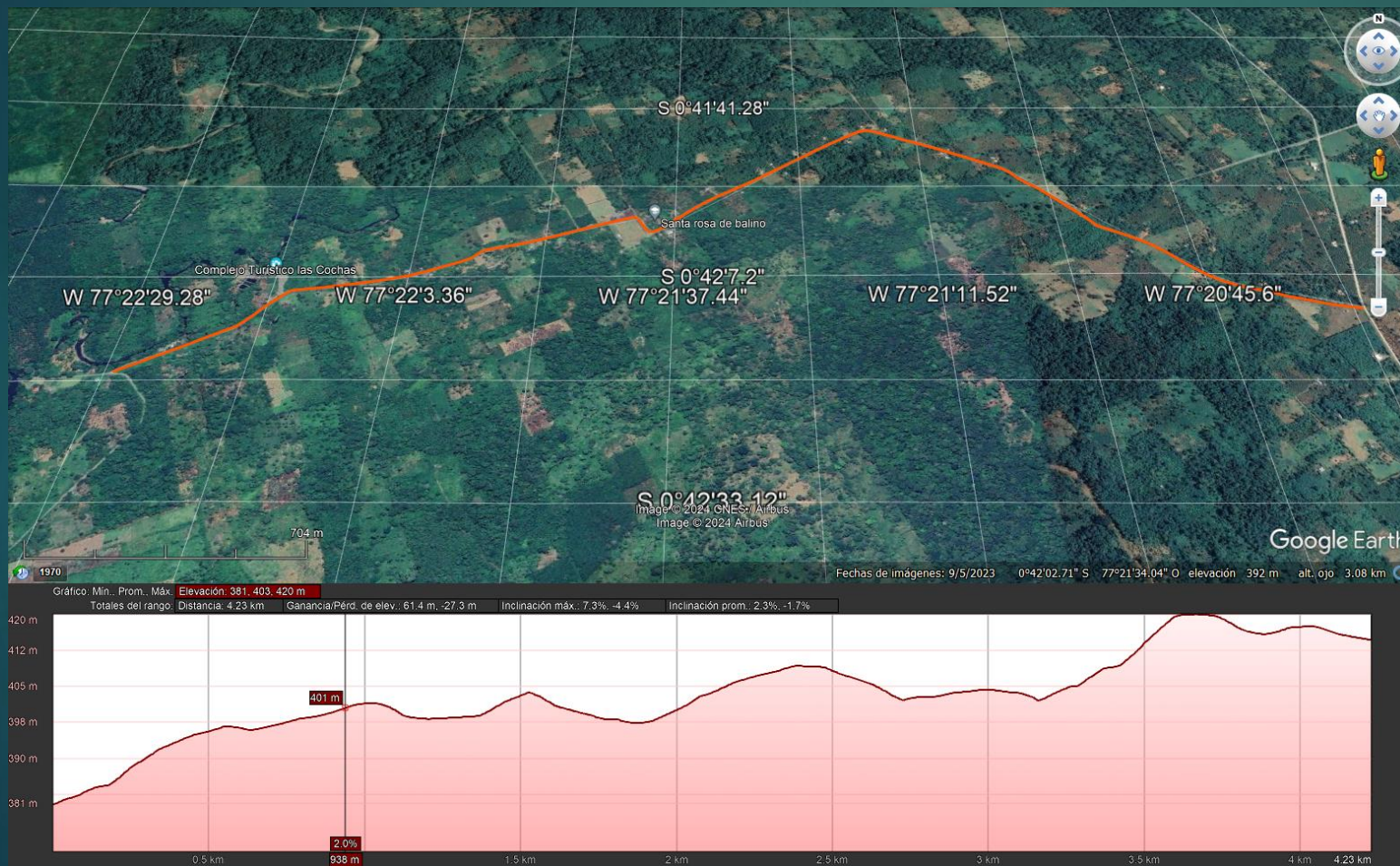

Longitud 4230 metros

Ancho 5 metros

Espesor 0.1 m

**Volumen de
mejoramiento 2115 m³**

**AHORRO \$54,207.45
USD**



CANCHA SELVA VERDE MANTENIMIENTO EJECUTADO



COMPACTACION



CONFORMACION DE
RAZANTE



CANCHA
CONFORMADA

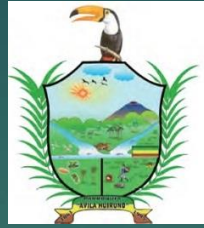

AHORRO EN MANTENIMIENTO VIAL

\$ 211,870.35



Gobierno Autónomo Descentralizado Parroquial
ADMINISTRACIÓN 2023-2027

MANTENIMIENTO DE VEHICULOS Y MAQUINARIA



Gobierno Autónomo Descentralizado Parroquial
ADMINISTRACIÓN 2023-2027

CAMIONETA GREN WELL

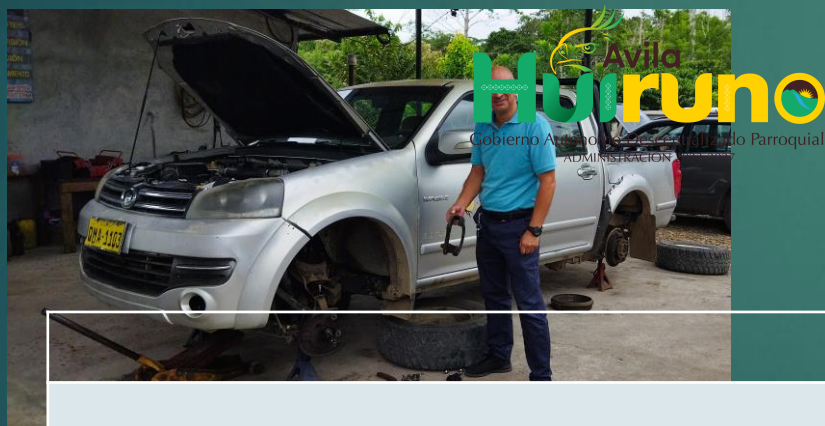

CAMIONETA D´MAX



RESUMEN GENERAL	VIDA UTIL	2023	
		MANTENIM.	COMBUSTIBLE
CAMIONETA DOBLE CABINA D-MAX	12	430.5	1154.3
CAMIONETA DOBLE CABINA GW	8	2684.4	1038.01

VOLQUETE



VOLQUETE



		2023	
RESUMEN GENERAL	VIDA UTIL	MANTENIMIENTO	COMBUSTIBLE
VOLQUETE UD TRUCKS	8	6300.36	3393.28

EXCAVADORA



RESUMEN GENERAL
EXCAVADORA ORUGA
DOOSAN

VIDA
UTIL

7

2023
MANTENIMI
ENTO

0

COMBUSTIB
LE

7200.46

MOTONIVELADORA

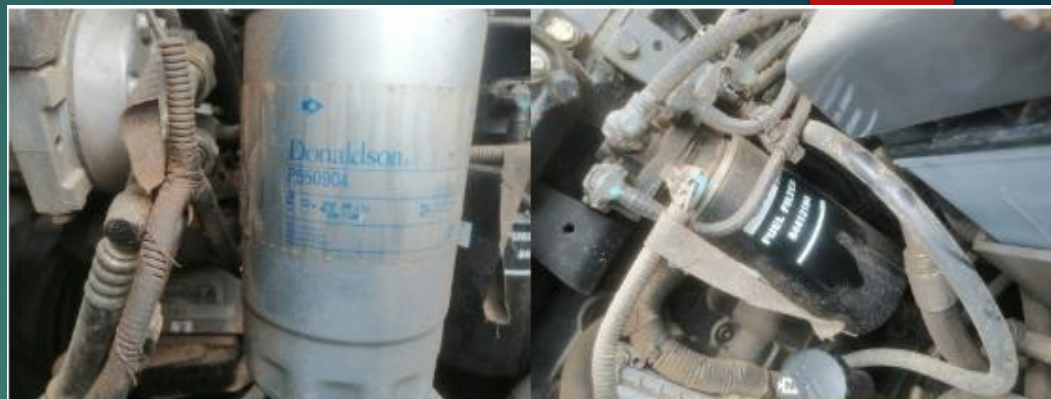

		2023	
RESUMEN GENERAL		VIDA UTIL	MANTENIMIENTO
MOTONIVELADORA NEW HOLLAND		6	287
			COMBUSTIBLE
			3869.05

TRACTOR AGRICOLA



RESUMEN GENERAL	VIDA UTIL	2023	
		MANTENIMIE	COMBUSTIBLE
TRACTOR-RUEDA KUBOTA	8	1,845.00	825.3

MANTENIMIENTO DE VEHICULOS Y MAQUINARIA

	2023	
	MANTENIMIENTO	COMBUSTIBLE
SUBTOTAL	12414.71	21704.93
TOTAL	\$34,119.64	

GESTION CON VIA INTEROCEANICA GADs Y MTOP



REUNION GADs
Y MTOP



ESTADO DE CALZADA



ALCANTARILLA
DEFORMADA

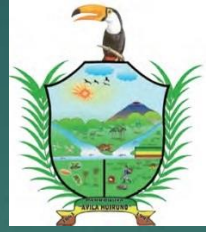

MANTENIMIENTO DE INFRAESTRUCTURA PARROQUIAL



Gobierno Autónomo Descentralizado Parroquial
ADMINISTRACIÓN 2023-2027

READECUACION DE LA CANCHA CUBIERTA DE LA CABECERA PARROQUIAL AVILA HUIRUNO



PORTAL DE COMPRAS PUBLICAS



Descripción Fechas Productos Parámetros de Calificación Respuesta de Aceptación Archivos

Descripción del Proceso de Contratación

Entidad:	GOBIERNO AUTONOMO DESCENTRALIZADO PARROQUIAL RURAL DE AVILA HUIRUNO
Objeto de Proceso :	" READECUACION DE LA CANCHA CUBIERTA DE LA CABECERA PARROQUIAL AVILA HUIRUNO, DEL CANTÓN LORETO, PROVINCIA DE ORELLANA ."
Código:	MCO-GADPRAH-2023-001
Tipo Compra:	Obra
Presupuesto Referencial Total (Sin Iva):	USD 14,885.01
Tipo de Contratación:	Menor Cuantía
Forma de Pago:	Anticipo: 50% Saldo: 50.00%
Tipo de Adjudicación:	Total
Plazo de Entrega:	15 días
Vigencia de Oferta:	90 días
Funcionario encargado del proceso:	luzgrefa@hotmail.com
Estado del Proceso:	Ejecución de Contrato
Descripción:	" READECUACION DE LA CANCHA CUBIERTA DE LA CABECERA PARROQUIAL AVILA HUIRUNO, DEL CANTÓN LORETO, PROVINCIA DE ORELLANA ."

**Proveedores habilitados para el sorteo por parte de la
Entidad Contratante**

LORETOGREEN S.A.

VELBUCONSERVI CIA LTDA

Bien/Obra/Servicio Adjudicados

Proveedor

VELBUCONSERVI CIA LTDA

Ruc: 2290324168001

Precio Unitario

USD 14,885.01

Razón Adjudicación

**Proveedor ganador en el Sorteo MC-Obras con estos
productos**

READECUACION DE LA CANCHA CUBIERTA DE LA CABECERA PARROQUIAL AVILA HUIRUNO



**ANTES DEL
PROYECTO**

**DESPUES DEL
PROYECTO**



READECUACION DE LA CANCHA CUBIERTA DE LA CABECERA PARROQUIAL AVILA HUIRUNO



ANTES DEL PROYECTO

DESPUES DEL PROYECTO



READECUACION DE LA CANCHA CUBIERTA DE LA CABECERA PARROQUIAL AVILA HUIRUNO



ANTES



DESPUES DEL PROYECTO

READECUACION DE LA CANCHA CUBIERTA DE LA CABECERA PARROQUIAL AVILA HUIRUNO



**ANTES DEL
PROYECTO**

**DESPUES DEL
PROYECTO**



READECUACION DE LA CANCHA CUBIERTA DE LA CABECERA PARROQUIAL AVILA HUIRUNO

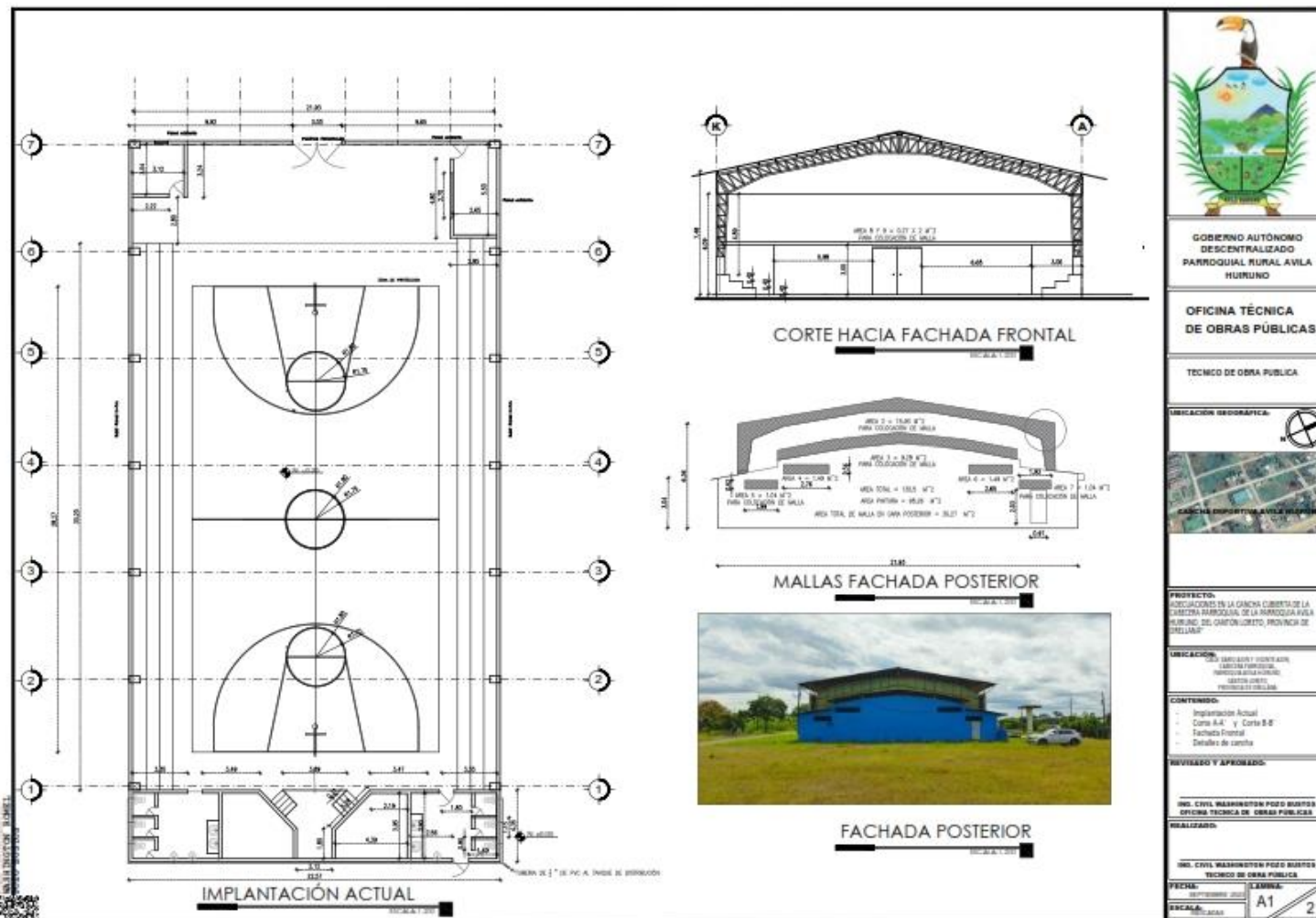

PRESUPUESTO



<u>Rubro / Descripción</u>	<u>Unidad</u>	<u>Cantidad</u>	<u>Precio unitario</u>	<u>Precio global</u>
CERRAMIENTO FRONTAL				
Preliminares				
Acero de refuerzo	kg	496.00	2.20	1,091.20
PAREDES LATERALES Y GRADERIOS				
Picado de pared	m	25.00	4.16	104.00
Enlucido vertical incluye andamios, mortero 1:3 e=1.5cm	m2	25.00	12.79	319.75
Empaste interior-exterior	m2	90.00	4.18	376.20
Recubrimiento de pared dos manos	m2	263.91	4.56	1,203.43
Instalaciones Aguas Lluvia				
Canal recolector de aguas lluvias de tool 30*15 cm	m	7.40	12.50	92.50
Bajante de aguas lluvias pvc 4"	m	101.92	10.09	1,028.37
Malla cerramiento HG	m2	122.43	13.16	1,611.18
CANCHA CUBIERTA				
Recubrimiento anticorrosivo en estructura metálica	kg	100.00	0.96	96.00
Limpieza de pisos y estructura material organico (inc. Insecticida anti hongos)	m2	550.00	3.05	1,677.50



Mantenimiento cancha				
Recubrimiento en piso (alto tráfico)	m2	262.00	7.56	1,980.72
Señalización de cancha con pintura de alto tráfico	m	308.45	2.18	672.42
Adecuación del Baño				
Limpieza de paredes (inc. Insecticida anti hongos)	m2	41.30	2.99	123.49
Desmontaje de piezas sanitarias (inodoro)	u	9.00	13.78	124.02
Retiro de cerámica en pared y piso	m2	59.54	6.00	357.24
Cerámica de pared (20x30cm)	m2	18.24	26.46	482.63
Cerámica de pisos antideslizante (40x40cm)	m2	41.30	27.28	1,126.66
Empaste interior-exterior	m2	18.24	4.18	76.24
Recubrimiento de pared dos manos	m2	176.90	4.56	806.66
Inodoro una pieza, con pulsador inc. accesorios	u	6.00	91.66	549.96
Urinario con pressmatic, incl. Accesorios	u	3.00	184.43	553.29
Basurero plástico h=40cm	u	6.00	8.05	48.30
Dispensador de papel higiénico inc. Inst	u	2.00	32.02	64.04
SON : CATORCE MIL OCHOCIENTOS OCHENTA Y CINCO DOLARES, 00/100 CENTAVOS		570.00	0.56	319.20
PLAZO TOTAL: 15 DIAS			TOTAL:	14,885.00
ESTOS PRECIOS NO INCLUYEN IVA				

iva	1,786.20
total	16,671.20

READECUACION DE LA CANCHA CUBIERTA DE LA CABECERA PARROQUIAL AVILA HUIRUNO



SERVICIO DE REPARACION CAJA TERMICA PILETA PARQUE PRINCIPAL



SERVICIO DE REPARACION CAJA TERMICA PILETA PARQUE PRINCIPAL





DESCRIPCION	CANTIDAD
CAJA PVC 8 MÓDULOS	1 U
BREAKER RIEL DIM 63A 2P	1 U
BREAKER RIEL DIM 32A 1P	2 U
BREAKER RIEL DIM 40A 1P	2 U
CEMENTO	10 LB



GOBIERNO AUTÓNOMO DESCENTRALIZADO PARROQUIAL RURAL ÁVILA HUIRUNO
GADPRAH - LORETO - ORELLANA

Creada Mediante Ley Or. Territorial 1881



CERTIFICACIÓN PRESUPUESTARIA N° 003-CERT.P GADPRAH-2023

La suscrita Secretaria - Tesorera del Gobierno Autónomo Descentralizado Parroquial Rural
Ávila Huiruno, en debida y legal forma:

CERTIFICA:

QUE: En el presupuesto para el ejercicio económico del año 2023 consta lo siguiente:

OBJETO DE LA CERTIFICACIÓN:

CONTRATACION DEL SERVICIO DE REPARACION CAJA TERMICA PILETA PARQUE PRINCIPAL
CABECERA PARROQUIAL RURAL DE AVILA HUIRUNO.

POR EL VALOR DE:

BASE IMPONIBLE	175.35
IVA 12 %	21.04
IVA 0%	
TOTAL	196.39

CORRESPONDIENTE A LA PARTIDA No. 75.01.04
DENOMINADA: Urbanizacion y Embellecimiento

Particular que comunico para los fines pertinentes.

Ávila Huiruno, 15 de agosto del 2023.

Atentamente.



Ing. Inés Rocío Bonilla Quera
SECRETARIA-TESORERA DEL GADPR-AVILA HUIRUNO

Avenida Interoceánica; Km. 79 vía Hollín – Loreto Teléfono: 063066226-063066227
Correo Electrónico: jp.avilahuiruno@gmail.com

SERVICIO DE REPARACION DE REFLECTORES LED DE 200W PARA LAS CANCHAS DE BASQUET DOS Y FUTBOL CUATRO



SERVICIO DE REPARACION DE REFLECTORES LED DE 200W PARA LAS CANCHAS DE BASQUET DOS Y FUTBOL CUATRO



CANT	DESCRIPCION	UND
6	REFLECTOR LED BRIDGELUX 200W IP66, 220V, 60Hz; LED MATERIAL: VIDRIO ALUMNIO REPUESTOS MODELO: TYF – 50W 1530 LM FLUX 300 – 420 CORRIENTE: 1600 MA VOLTAJE: 220V	U
3	CINTA AISLANTE 3M 20YD	U
1	CINTA AUTOFUNDENTE	U
5	CABLE CONCENTRICO 2X14	m
12	PERNO CON TUERCA 5/16X 1 1/2	U



CERTIFICACIÓN PRESUPUESTARIA N° 010-CERT.P GADPRAH-2023

La suscrita Secretaria - Tesorera del Gobierno Autónomo Descentralizado Parroquial Rural
Ávila Huiruno, en debida y legal forma:

CERTIFICA:

QUE: En el presupuesto para el ejercicio económico del año 2023 consta lo siguiente:

OBJETO DE LA CERTIFICACIÓN:

SERVICIO DE REPARACION DE REFLECTORES LED DE 200W PARA LAS
CANCHAS DE BASQUET DOS Y FUTBOL CUATRO DE LA CABECERA
PARROQUIAL DE AVILA HUIRUNO.

POR EL VALOR DE:

BASE IMPONIBLE	1230.00
IVA 12 %	147.60
IVA 0%	
TOTAL	1377.60

CORRESPONDIENTE A LA PARTIDA No. 73.08.11

DENOMINADA: Materiales de Construcción, Eléctricos, Plomería y Carpintería

Particular que comunico para los fines pertinentes.

Ávila Huiruno, 17 de octubre del 2023.

Atentamente.



INES ROCIO BONILLA
SECRETARIA

Ing. Inés Rocio Bonilla Quera
SECRETARIA-TESORERA DEL GADPR-AVILA HUIRUNO

LUZ NARCISA GREFA YUMBO PRESIDENTA GADPRAH



GRACIAS



El cambio en el que podemos creer

ADMINISTRACIÓN 2023-2027